

Joonis: 1

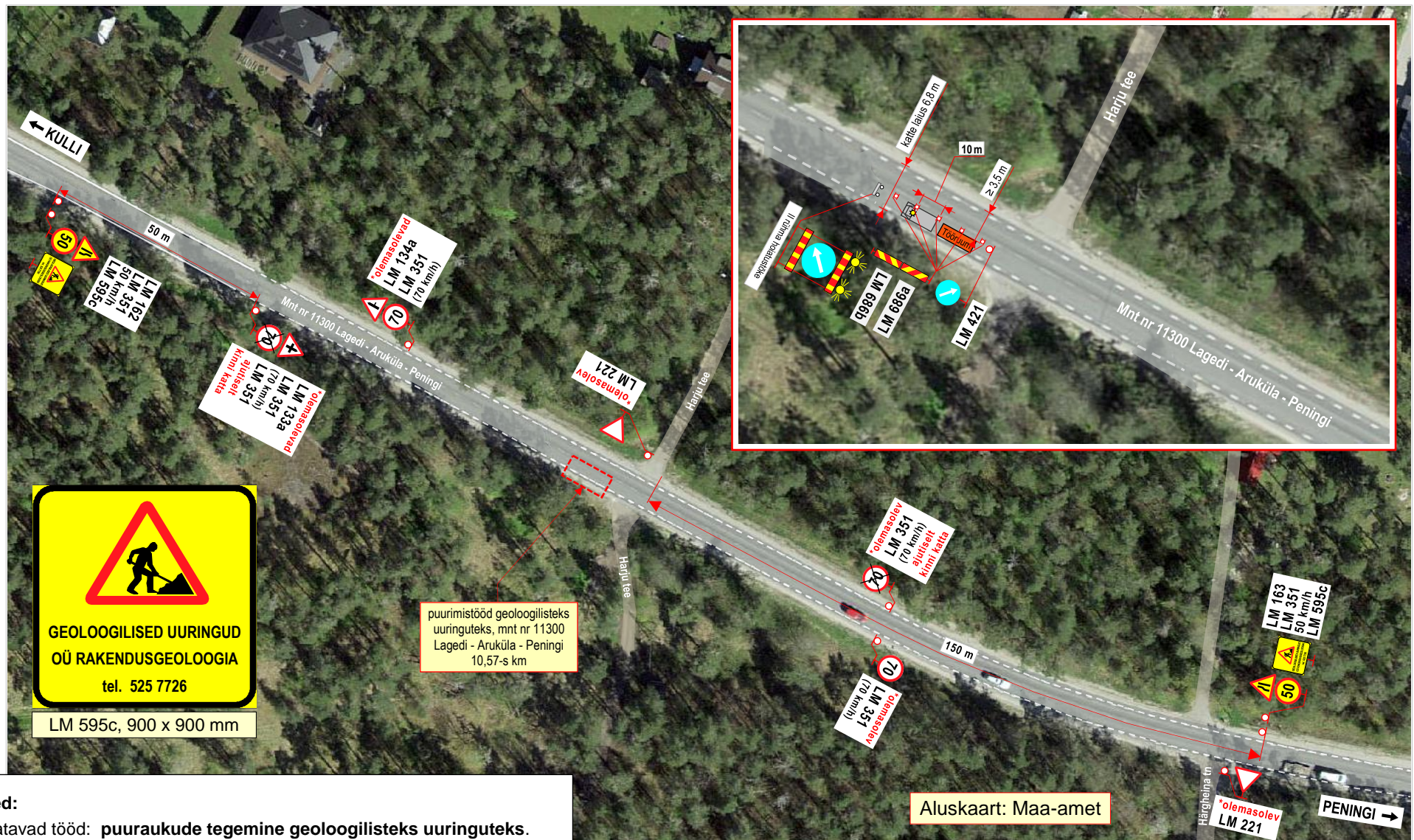

**Märkused:**

1. Teostatavad tööd: **puuraukude tegemine geoloogilisteks uuringuteks.**
2. Sõidukitele tagada **vähemalt 3,5 m** laiune möödasõiduvõimalus tööde alast.
3. Tööala asub alalise liiklusemärgi **LM 351 „Suurim kiirus , 70 km/h“** mõjuapiirkonnas.
4. Kasutada **II- suurusgrupi** liiklusemärgi.
5. Tööde tegemisest ja liiklusepiirangutest teavitada liiklusjuhtimiskeskust (e-mail: [tmc@transpordiamet.ee](mailto:tmc@transpordiamet.ee)) või Transpordiametit **Tark Tee** liiklusepiirangute iseteeninduskeskkonnas. Teavitus saata **vähemalt 24 tundi** enne piirangu kehtestamist või tööde alustamist.
6. Joonisel toodud ajutiste liikluskorraldusvahendite paigaldamisel, liikluse korraldamisel ja tööde teostamisel lähtuda majandus- ja taristuministri 13.07.2018 määrusest nr 43 "Nõuded ajutisele liikluskorraldusele".

**OÜ STOPP**  
 Sepa 17 c, Tartu 51013  
 tel: 50 14 029  
 e-mail: [stoppov@gmail.com](mailto:stoppov@gmail.com)



MTR nr: **ELK000059**  
 vastutav isik: Sulev Sannik  
 kutsetunnistus nr **180686**

**Koostas:** M. Loost

**Töid teostab:**

**Tööde algus:**

**Ohutute liiklustingimuste tagamise eest tööpiirkonnas vastutab:**

tel: **+372 525 7726**

**LIIKLUSKORRALDUSE PROJEKT**

**Tööde teostamise koht:**

mnt nr 11300 Lagedi - Aruküla - Peningi 10,57-s km,  
 Aruküla alevik, Raasiku vald, Harju maakond.

OÜ Rakendusgeoloogia Ilmatsalu 3b 51014 Tartu

**Tööde lõpp:** .25.a.

**MIKK RISTNA**

**kuup:**

**allkiri:**

Joonis: 2

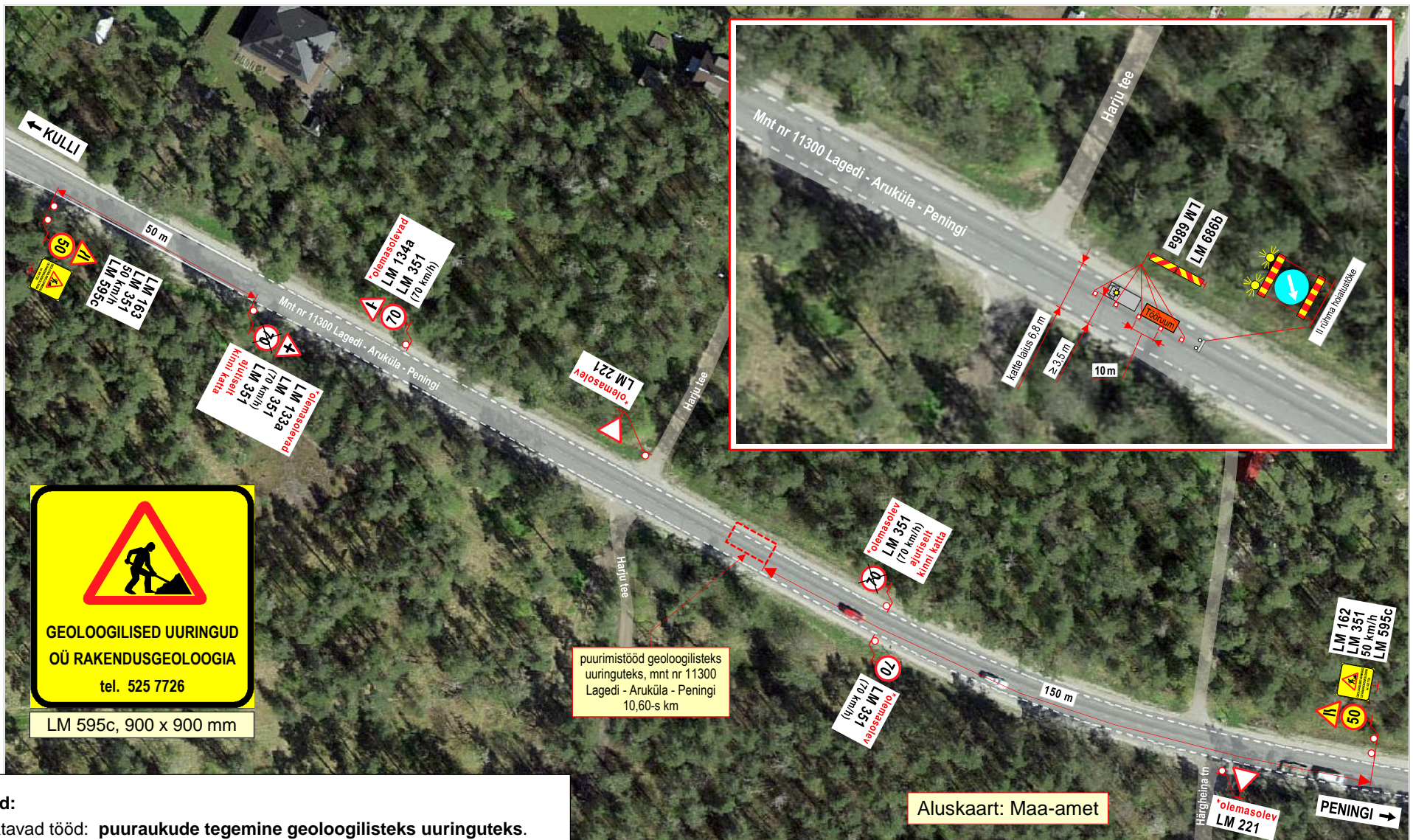

**Märkused:**

1. Teostatavad tööd: **puuraukude tegemine geoloogilisteks uuringuteks.**
2. Sõidukitele tagada vähemalt 3,5 m laiune möödasõiduvõimalus tööde alast.
3. Tööala asub alalise liiklusemärgi **LM 351 „Suurim kiirus , 70 km/h“** mõjupiirkonnas.
4. Kasutada **II- suurusgrupi** liiklusemärgi.
5. Tööde tegemisest ja liiklusepiirangutest teavitada liiklusjuhtimiskeskust (e-mail: [tmc@transpordiamet.ee](mailto:tmc@transpordiamet.ee)) või Transpordiametit **Tark Tee** liiklusepiirangute iseteeninduskeskkonnas. Teavitus saata **vähemalt 24 tundi** enne piirangu kehtestamist või tööde alustamist.
6. Joonisel toodud ajutiste liikluskorraldusvahendite paigaldamisel, liikluse korraldamisel ja tööde teostamisel lähtuda majandus- ja taristuministri 13.07.2018 määrusest nr 43 "Nõuded ajutisele liikluskorraldusele".

puurimistööd geoloogilisteks uuringuteks, mnt nr 11300 Lagedi - Aruküla - Peningi 10,60-s km

Aluskaart: Maa-amet

<p><b>OÜ STOPP</b>                  Sepa 17 c, Tartu 51013                  tel: 50 14 029                  e-mail: <a href="mailto:stoppov@gmail.com">stoppov@gmail.com</a>                  MTR nr: <b>ELK000059</b>                  vastutav isik: Sulev Sannik                  kutsetunnistus nr <b>180686</b></p>		<p><b>LIIKLUSKORRALDUSE PROJEKT</b></p>	
<p><b>Tööde teostamise koht:</b>                  mnt nr 11300 Lagedi - Aruküla - Peningi 10,60-s km,                  Aruküla alevik, Raasiku vald, Harju maakond.</p>		<p><b>Tööde teostamise koht:</b>                  OÜ Rakendusgeoloogia Ilmatsalu 3b 51014 Tartu</p>	
<p><b>Koostas:</b> M. Loost</p>		<p><b>Tööde algus:</b> .25.a.      <b>Tööde lõpp:</b> .25.a.</p>	
<p><b>Töid teostab:</b> OÜ Rakendusgeoloogia Ilmatsalu 3b 51014 Tartu</p>		<p><b>Ohutute liiklustingimuste tagamise eest tööpiirkonnas vastutab:</b> <b>MIKK RISTNA</b></p>	
<p><b>tel:</b> +372 525 7726</p>		<p><b>kuup:</b>      <b>allkiri:</b></p>	